

LES MISSIONS DES ÉCOLES DE PÊCHE

La passion de la pêche s'est transmise pendant longtemps de génération en génération. Malheureusement, la chaîne s'est brisée et les jeunes n'ont plus pris le relais pour perpétuer cette activité ancestrale. Les écoles de pêche sont une alternative à la transmission du savoir des pêcheurs expérimentés et proposent une structure d'apprentissage et de formation à la pratique de la pêche.

Les écoles de pêche initient les jeunes et les moins-jeunes à cette merveilleuse pratique qu'est la pêche. Au cours de ces formations, de nombreux thèmes sont abordés : l'eau, la rivière, les milieux aquatiques, leur faune et leur flore, les différentes techniques de pêche et tout ce qu'il faut savoir pour devenir un pêcheur respectueux de son environnement.

Les écoles de pêche agréées sont composées de personnes ayant suivi avec fruit une formation définie et certifiée par le Fonds piscicole et halieutique de Wallonie. C'est donc avec un encadrement de qualité qu'ont lieu les activités au sein des écoles de pêche agréées. Pour plus d'informations sur ces formations échelonnées en trois niveaux, il vous suffit de prendre contact avec une école de pêche ou la Maison wallonne de la pêche ASBL.



POUR TROUVER UN STAGE, UNE SEULE ADRESSE

Stagesdepeche.be est l'outil idéal pour rapidement trouver un stage de pêche dans votre région à une période souhaitée. Les stages sont classés par niveau afin d'être sûr de trouver ce que vous cherchez. De plus vous y trouverez toutes les coordonnées afin d'effectuer une réservation ou d'en savoir plus sur le stage ou l'animation pêche.

stagesdepeche.be

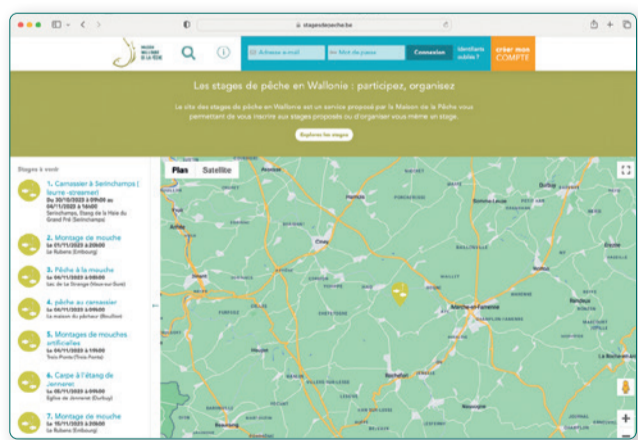

ÉCOLE DE PÊCHE ITINÉRANTE

L'école de pêche itinérante (EPI) met à la disposition des groupements de pêcheurs, des écoles, des mouvements de jeunesse, d'associations d'entraides ou encore de communes du matériel d'initiation à la pêche et du matériel éducatif sur la vie aquatique. L'EPI peut organiser une activité sur demande, partout en Wallonie et pour tous les publics.

Près de 3.500 jeunes participent chaque année aux activités de l'École de Pêche Itinérante.

Caractéristiques de L'EPA :

- Déplacement partout en Wallonie
- Bonne collaboration avec l'ensemble des EPA
- Dispose d'étangs et de parcours de pêche via les sociétés
- Découverte des milieux humides

Informations :

☎ 081/41 15 70

✉ info@maisondelapeche.be



LES ÉCOLES DE PÊCHE EN WALLONIE

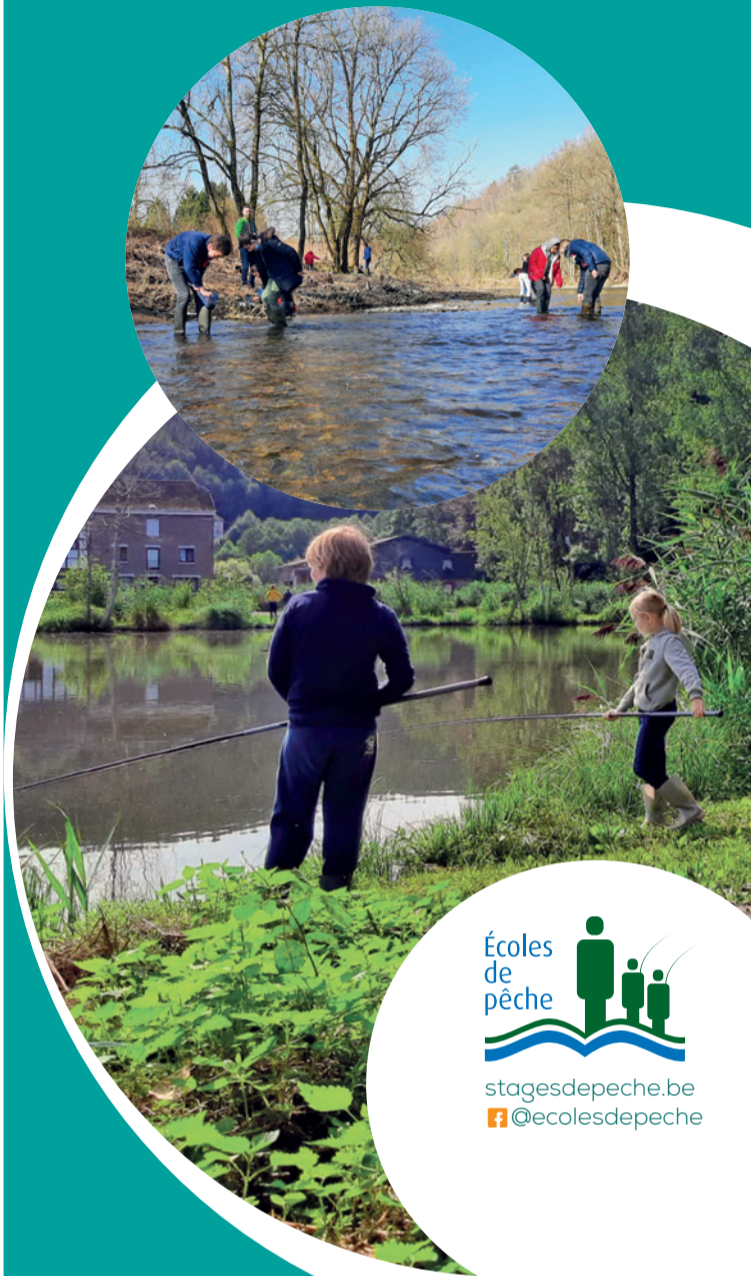

Écoles
de
pêche

stagesdepeche.be
f @ecolesdepeche



MAISON WALLONNE DE LA PÊCHE ASBL
Rue Lucien Namèche, 10 5000 Namur
0032 81 41 15 70
info@maisondelapeche.be
www.maisondelapeche.be
f @maisonwallonnedelapeche

Avec le soutien financier de



ÉCOLES DE PÊCHE AGRÉÉES DE WALLONIE



PROVINCE DU BRABANT WALLON

1. ÉCOLE DE PÊCHE L'AS DE PÊCHE

- ➔ Responsable et moniteur agréé : Jean-Marie Luyckx
☎ 0496/89 83 03
✉ jeanmarie.luyckx@skynet.be
- Moniteur agréé : Marcel Guillaume
☎ 0477/47 84 61
✉ marcel.guillaume@scarlet.be

2. ÉCOLE DE PÊCHE DE LA FÉDÉRATION DU SOUS-BASSIN DYLE-GETTE

- ➔ Responsable : Jean-Luc Mottin
☎ 0485/83 76 95
✉ jeanlucmottin@skynet.be
- Moniteur agréé : Vincent Bassin
☎ 0478/44 55 42
✉ purerouche123@gmail.com

PROVINCE DE HAINAUT

3. ÉCOLE DE PÊCHE DE LA DENDRE

- ➔ Responsable : André Doumont
☎ 0496/08 18 90
✉ andredoumont@yahoo.fr
- Moniteur agréé : Francis Meunier
☎ 0474/92 68 85
✉ francis1.meunier@gmail.com

4. ÉCOLE DE PÊCHE DU CENTRE

- ➔ Responsable et moniteur agréé : Franck Vanparijs
☎ 0472/29 65 30
✉ franckvanparijs@maisonusport.be

5. ÉCOLE DE PÊCHE MARTIN LE PÊCHEUR

- ➔ Responsable et moniteur agréé : Claudy Devallée
☎ 0496/10 08 63
✉ sc.devallee@hotmail.com

PROVINCE DE LIÈGE

6. MAISON DE LA MEHAIGNE ET DE L'ENVIRONNEMENT RURAL (MMER)

- ➔ Moniteur : Patrick MISSAIRE
☎ 0497/48 28 39
✉ patrick2015mis@gmail.com
🌐 https://villagedusaule.be

7. ÉCOLE DE PÊCHE LES DÉCOUVERTES DE COMBLAIN

- ➔ Responsable et moniteur agréé : Francis Oger
☎ 0472/26 25 69
✉ francis.oger@skynet.be
- Moniteur agréé : Barnabé Ek
☎ 0484/14 62 16
✉ info@decouvertes.be

8. ÉCOLE DE PÊCHE DU CLUB LIÉGEOIS DES PÊCHEURS À LA MOUCHE ASBL

- ➔ Responsable : Philippe Degueldre
☎ 0497/99 67 05
✉ info@clpm.be

9. ÉCOLE DE PÊCHE EAUX ET RACINES

- ➔ Responsable et moniteur agréé : Julien Goijen
☎ 0473/61 05 98
✉ info@eauxracines.be

10. ÉCOLE DE PÊCHE DE TROIS PONTS

- ➔ Responsable et moniteur agréé : Jean-Marc Schinckus
☎ 0476/57 01 43
✉ pecheursreunis@hotmail.com

11. ÉCOLE DE PÊCHE DE LA BASSE MEUSE LIÉGEOISE

- ➔ Responsable et moniteur agréé : Jannic Fassotte
☎ 0477/97 23 18
✉ sedge1052@gmail.com

PROVINCE DE LUXEMBOURG

12. ÉCOLE DE PÊCHE « LA BOURRICHE » ASBL MAISON DE LA PÊCHE DU LUXEMBOURG

- ➔ Responsable et moniteur agréé : Thierry Thieltgen
☎ 063/21 64 74
✉ info@mplux.be
www.mplux.be
- Moniteur agréé : Vincent Fostier
☎ 063/21 64 74
✉ info@mplux.be
www.mplux.be

13. ÉCOLE DE PÊCHE LES PETITS PÊCHEURS

- ➔ Responsable et moniteur agréé : Arthur Marneffe
☎ 0479/93 70 51
✉ m-a-ryline@hotmail.com

14. ÉCOLE DE PÊCHE DE L'OURTHE LUXEMBOURGEOISE ET ENVIRONS

- ➔ Responsable et moniteur agréé : Thierry Poncin
☎ 0494/34 67 12
✉ info@thierrypeche.be

15. ÉCOLE DE PÊCHE – RIVEO (CENTRE D'INTERPRÉTATION DE LA RIVIÈRE)

- ➔ Responsable et moniteur agréé : Amaury JADIN
☎ 084/41 35 71
✉ info@riveo.be - www.riveo.be

PROVINCE DE NAMUR

16. ÉCOLE DE PÊCHE DE LA SOCIÉTÉ ROYALE LES PÊCHEURS RÉUNIS D'ANDENNE-SEILLES ET ENVIRON

- ➔ Responsable et moniteur agréé : Jean-Pierre Gilles
☎ 0497/67 83 60
✉ warbeau.lafouine@hotmail.fr
- Moniteur agréé : Eric Rasquin
☎ 0496/11 66 87
✉ eric.rasquin.andenne@skynet.be

17. ÉCOLE DE PÊCHE DE BAMBOIS

- ➔ Moniteur agréé : Frédéric Deboscker
☎ 0472/60 67 60
✉ clubpechebambois@idef.com

18. ÉCOLE DE PÊCHE DE LA BOUVIÈRE

- ➔ Responsable et moniteur agréé : Roger Vancauteren
✉ rem.vancauteren@gmail.com
- Moniteur agréé : Daniel Hennebert
☎ 071/61 34 07
✉ danilous2015@hotmail.com

PARTOUT EN WALLONIE

19. ÉCOLE DE PÊCHE ITINÉRANTE

- ☎ 081/41 15 70
✉ info@maisondelapeche.be

